

FRESNE - INFO

Numéro 122

Janvier 2025

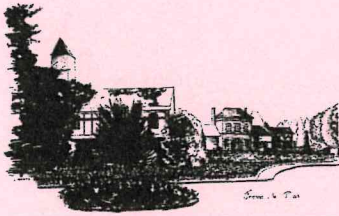

Envoyez vos articles,
vos annonces, vos
idées au :

FRESNE - INFO
Secrétariat de mairie
Ouvert les
Lundi de 14 h à 17 h
Vendredi de 17 h à 19 h

Tel : 02 35 79 02 17

E.Mail :

mairie-
sg.fresneplan@wanadoo.fr

Site :
fresneplan.fr

Panneau Pocket

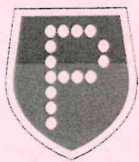

Prochain numéro
AVRIL 2025
Tirage 245 exemplaires

Au 01/01/2025 : 554 habitants

Le mot du maire.



Chères fresnoises et chers fresnois,

Pour commencer ce début d'année 2025, c'est avec une grande joie que je m'adresse au nom de l'ensemble de l'Équipe Municipale à Vous pour vous souhaiter nos meilleurs vœux pour cette nouvelle année: **que 2025 vous apporte santé, bonheur et réussite dans tous vos projets.**

Pour notre belle commune rurale 2024 a été une année riche en défis, mais aussi en réalisations qui témoignent de notre engagement collectif pour préserver et valoriser notre territoire.

Ensemble, nous avons su faire preuve d'adaptabilité afin de garder une pression fiscale iso, et de solidarité envers nos aînés et nos nouveaux arrivants.

Cette année, nous continuerons également à soutenir nos différentes associations et l'école. En effet « Les malières, Fresne's et les différentes sections de l'AFT sont le cœur battant de la commune et être aux côtés de tous ces bénévoles et enseignants que je remercie est essentiel pour garder cette dynamique fresnoise.

Notre commune a la chance de bénéficier d'un cadre de vie exceptionnel et d'une communauté solidaire. C'est ensemble que nous réussirons à relever les défis de demain tout en préservant notre identité rurale, qui fait notre force et notre fierté.

Et comme à leurs habitudes, nous avons pu également nous appuyer en 2024 sur une équipe d'agents communaux investie au quotidien. Merci également à eux.

En 2025 ce sera l'année pour le recensement de la population. C'est **Mme Stéphanie Lamarche** qui vous rendra visite entre le 16 janvier et le 15 février.

Comme vous l'aurez compris, votre avis, vos idées et votre énergie sont essentiels pour notre village. C'est pourquoi je vous donne rendez-vous ce **10 janvier à 20h30** dans notre salle polyvalente pour la cérémonie des vœux et ainsi continuer à construire ensemble une commune à votre image.

A vendredi.

Bien Amicalement
Guillaume RENARD



Messe :
Le 2 Février
À 9h30



PRÉSENTATION d'un ELU

Pour continuer, notre présentation d'Elu, nous vous invitons à découvrir :

Thierry BAKETOU, élu conseiller municipal en 2020 pour la première fois.



Pouvez-vous vous présenter rapidement ?

Je m'appelle **Thierry Bakétou**, j'ai 51 ans. Je suis papa de deux filles.

Travaillez-vous en plus d'être conseiller Municipal la commune ? En quoi consiste votre travail ?

Je suis éducateur spécialisé, j'interviens auprès d'enfants, d'adolescents ou de jeunes, d'adultes en situation de handicap.

Pourquoi avez-vous eu envie de faire partie de l'équipe municipale ?

C'est en faisant connaissance avec un villageois de Fresne le Plan, que j'ai été contaminé par l'amour qu'il avait pour son village. Il a réussi à me convaincre de devenir un membre du Conseil Municipal.

Que préférez-vous dans la gestion de la mairie ?

Nouvellement arrivé dans l'équipe de mairie, j'ai souhaité prendre mes marques en adoptant une posture de suppléant, le temps d'acquérir un savoir plus exhaustif.

Avez-vous des passions ?

J'ai différentes passions tels que le bricolage, la cuisine, la moto, la musique et surtout j'essaie le plus possible de satisfaire ma curiosité.

Un mot pour conclure ?

C'est très instructif de comprendre comment fonctionne une Mairie, et très réconfortant d'avoir le sentiment de faire des choses profitables à l'ensemble de la communauté.

Informations diverses



Recensement
de la population 2025

Répondre au recensement,
c'est utile pour construire
demain !

Encore plus simple par internet
le-recensement-et-moi.fr



Le recensement démarre le 16 janvier. Si vous êtes recensés cette année, vous serez prévenu par votre mairie.

RECENSEMENT de la POPULATION 2025



Du 16 janvier au 15 février 2025 une opération de recensement de la population se déroulera sur le territoire communal.

Vous recevrez la visite de **Mme Stéphanie LAMARCHE**, nommée agent recenseur par la commune. Elle vous remettra des questionnaires (feuille de logement et bulletins individuels) qu'il vous faudra remplir. Ou plus simple, vous proposera de répondre par internet.

Merci à l'avance de lui réserver le meilleur accueil. Ce recensement est indispensable à l'organisation territoriale.

Vos informations personnelles sont protégées.

Le recensement se déroule selon des procédures approuvées par la Commission nationale de l'information et des libertés (CNIL). L'INSEE est le seul organisme habilité à exploiter des questionnaires et cela de façon anonyme.

Ils ne peuvent donc donner lieu à aucun contrôle administratif ou fiscal.

INFORMATIONS MUNICIPALES

TRAVAUX 2024

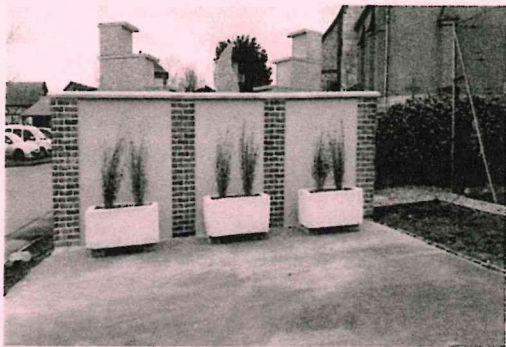

Travaux réalisés par nos employés communaux au courant de l'année:

- ◆ Réfection du mur du cimetière.
- ◆ Peinture d'une classe.
- ◆ Peinture du cabanon cours d'école.
- ◆ Marquage au sol des jeux de l'école.
- ◆ Restauration du banc de l'amitié.
- ◆ Créations de massifs et entretien général
- ◆ Illuminations de la commune

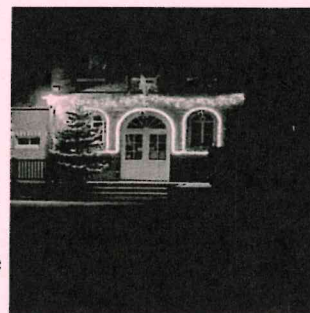

- ◆ Lors de la journée neige, les enfants fresnois ont peint les décorations de Noël de l'école et du châtaigner.
- ◆ Un remerciement particulier est adressé à Claudine Lalouette pour son accompagnement auprès des agents communaux. Grâce à son soutien et à son investissement, les projets de fleurissement et d'illuminations ont pu se réaliser dans de bonnes conditions.

Gôûter de Noël des Aînés



Cette année, la **Commission Communale d'Action Sociale** et la **Municipalité** ont organisé un goûter de Noël pour les aînés de la commune.

L'événement a eu lieu le **samedi 21 décembre** et a rencontré un grand succès, avec une forte participation des aînés.

Le goûter a été animé par **Ludivine** (chanteuse) et **Justine** (pianiste), créant ainsi une ambiance chaleureuse et conviviale.

Chaque participant a également reçu un **colis de produits locaux** en guise de cadeau de Noël.



VIE ASSOCIATIVE

Association du FRESNE et du TILLEUL



En cette fin d'année, l'Assemblée Générale de l'AFT s'est tenue le 11/12 à la salle des Associations à Mesnil Raoul afin de présenter le bilan de l'année 2023/2024 et les actions passées et à venir.

Une nouvelle convention a été signée pour la bibliothèque entre la Mairie de Fresne le Plan et la Présidente de l'AFT début décembre.

Certaines sections ont encore de la place.... N'hésitez pas à vous rapprocher des référents (sophrologie, Yoga, Qi Gong, Danse de salon et danse en ligne, Théâtre).

Pour 2025 encore des événements à venir entre le Printemps de Fresne qui aura lieu le 29/03/25, le gala de danse, le spectacle Théâtre en juin et le stage de tennis. Mais nous aurons l'occasion de vous en reparler lors du prochain Fresne Info.

Le Conseil d'Administration de l'AFT vous souhaite à tous de très belles fêtes de fin d'année.



Association FRESNE'S

2024 est l'année d'ancrage de l'Asso avec des fidèles mais aussi des petits nouveaux notamment hors commune.

- ◆ Il faut retenir la soirée plancha de juin qui a permis de regrouper la majorité des adhérents.
- ◆ **Fresne's** a besoin de vous, de vos présences, chaque 3ième jeudi du mois pour continuer à inviter les groupes qui osent nous faire confiance. Vos applaudissements et le chapeau sont leurs récompenses...
- ◆ Aussi le groupe WhatsApp regroupe 132 adhérents. Il enrichit notre quotidien par le soutien, la solidarité, les services rendus, les échanges, les tuyaux....

2025 semble prometteuse, nous vous réservons quelques surprises....

- ◆ Merci à l'équipe municipale pour son soutien et sa confiance portée.
- ◆ Adeline, Barbara, Stéphanie, Khalida vous remercient de votre soutien et vos encouragements. Nous y sommes sensibles.
- ◆ A très bientôt ! **Les Fresne's.**

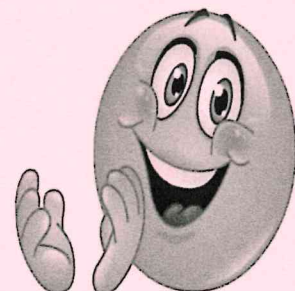

INFORMATIONS DIVERSES

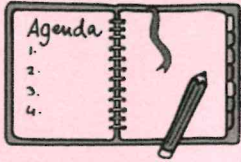

A NOTER Sur vos AGENDAS !

JANVIER :

- **Mercredi 8 : (Roses de Noël)**
Réunion club, partage galette avec les amis du Tilleul à 13h 45 (salle polyvalente)
- **Vendredi 10 : (mairie)**
Vœux du Maire à 20h30 (salle polyvalente)
- **Jeudi 16 : (Fresnes's)**
Salle polyvalente à 19h30
- **Samedi 25 : (Roses de Noël)**
Sélection pour la coïncée d'Or 13h15 (Salle polyvalente)
- **Dimanche 26 : (Roses de Noël)**
Repas du Club (salle polyvalente)

FEVRIER :

- **Mercredi 12 : (Roses de Noël)**
Réunion club, goûter crêpes
- **Jeudi 20 : (Fresne's)**
Salle polyvalente à 19h30
- **Dimanche 23 : Roses de Noël)**
Loto à 13h30 (salle polyvalente)



Calendrier scolaire 2024 /2025 Zone B

NOËL

Du samedi 21/12/2024 au lundi 06/01/2025

HIVER

Du samedi 08/02/2025 au lundi 24/02/2025

PRINTEMPS

Du samedi 05/04/2025 au mardi 22/04/2025

ÉTÉ

Du samedi 05/07/2025 au lundi 01/09/2025

TOUSSAINT

Du samedi 18/10/2025 au lundi 03/11/2025

Club des ROSES de NOËL



Chers amis,

L'année 2024 à peine terminée, avec son lot de peines et de petits bonheurs, l'heure est venue de se projeter sur la suivante et peut-être... (il est permis de rêver !!!) prendre sa carte d'adhérent au club (cotisation annuelle 17€).

Nous aimerions en particulier pouvoir reconstituer une ou plusieurs équipes de tarot.

Vous pourrez également noter quelques dates ponctuant le début d'année :

Mercredi 8 Janvier 2025 :

Réunion du club à partir de 13h45 et partage de la galette des Rois avec le club des Amis du Tilleul à la salle de l'Espelan.

Samedi 25 Janvier 2025 :

Sélection pour la coïncée d'Or à partir de 13h15, à l'Espelan.

Dimanche 26 Janvier 2025 :

Repas organisé par le club des Roses de Noël à 12h à l'Espelan. Venez nombreux, adhérents ou non, tarif 30€ pour les non adhérents et 12€ pour les adhérents.

Inscriptions auprès de Nicole L'HERMITE
=> au 06 21 10 65 57 au plus tard le 15 Janvier 2025.

Dimanche 23 Février 2025 :

Après-midi loto à partir de 13h30 à l'Espelan.

Je souhaite que cette période de fêtes soit pour vous l'occasion de beaux moments de partage et de réconfort, entourés de ceux qui vous sont chers, et vous apporte la sérénité pour aborder la nouvelle année.

Prenez bien soin de vous.!

Bien amicalement,

Nicole L'Hermite.



Le Carnet Fresnois



Naissance :

- Maxime, Eliane, Sylvie Baudenet d'An-noux, née le 01/12/2024 à Mont Saint Aignan



Il nous a quitté :

-Thierry HUREZ le 03/12/2024

Rappels Civiques

Recensement Militaire

Pour chaque jeune Français de 16 ans, le recensement doit être effectué pour :

- participer à la journée défense et citoyenneté (JDC)
- passer, le cas échéant, des concours et examens d'État avant l'âge de 25 ans: CAP, BEP, baccalauréat, permis de conduire...
- être inscrit d'office sur les listes électorales dès 18 ans.

Carte d'identité et passeport

Le dispositif de recueil des demandes de cartes nationales d'identité et de passeports se fait à la **Mairie de Mesnil Esnard**. Pour toute demande : **prendre rendez-vous au 02 32 86 56 56 ou sur le site:**

<https://www.synbird.com/76240-le-mesnil-esnard-mairie-de-le-mesnil-esnard>



Sécurité :

Si vous marchez le long d'une rue communale ou départementale, pour votre sécurité, pensez à mettre votre brassard !

Rappel :

des brassards gratuits sont disponibles au secrétariat de Mairie

La gendarmerie de Boos nous sensibilise sur une recrudescence des vols et cambriolages sur la commune. Une vigilance doit être apportée sur les bons gestes à adopter pendant votre absence ou pendant la nuit. Bien fermer les portes et fenêtres, ne pas laisser les clefs sur les portes ou sur le contact de son véhicule, faire relever quotidiennement son courrier et surtout être attentif sur les faits inhabituels entre voisins.

Ne pas hésiter à faire appel au **17** lors de véhicules ou personnes suspects.

Soirée festive extérieure et feux d'artifice (inférieurs à 35 Kg) sur des terrains privés n'ont pas besoin d'autorisation du Maire, mais pour garder une bonne relation, **pensez à prévenir votre voisinage.**



TRI SELECTIF

Ramassage tôt le matin

Le jeudi pour les déchets ménagers
Le vendredi pour les recyclables
Il est recommandé de sortir les bacs la veille au soir.

*Pour savoir quels sont les déchets recyclés
Se reporter au MEMO-TRI*

*Le verre est collecté exclusivement dans le
container situé sur le parking de l'église.*

*Des sacs de transport
pour déchets verts sont disponibles au
secrétariat de mairie.*



DECHETTERIE de BOOS

Sortie de Boos
Rte de St Aubin Celloville
munir d'un justificatif de domicile

Se

Jours et Horaires d'ouverture

Lundi-Mercredi-Vendredi-Samedi
9h00 - 12h00 et 14h00 - 18h30

Mardi-Jeudi
9h00 - 12h00

"L'élégance

n'est pas une façon de s'habiller.

Être élégant c'est savoir comment dire :

Merci,
s'il vous plaît,
Excusez-moi
et je suis désolé.

Parce que vous pouvez aussi vous habiller,
mais si vous n'êtes pas poli,
vos vêtements sont juste
un déguisement!."



Cet espace est le vôtre, n'hésitez pas à faire parvenir vos annonces au secrétariat, 15 jours avant la parution. Les annonces y sont gratuites.

Prochain numéro avril 2025